



OFICIUL DE CADASTRU ȘI PUBLICITATE IMOBILIARĂ SALAJ
BIROUL DE CADASTRU ȘI PUBLICITATE IMOBILIARĂ ZALAU

Dosar nr. 9325/2008

ÎNCHEIERE Nr. 9325/31.03.2008

Adriana Dorcea
- registrator -

Registrator

CRAINIC SIMONA
asistent registrator

Asistent - registrator

Asupra cererii introdusa de Consiliul Judetean Salaj prin SC Smail Prod SRL Zalau, persoana juridica autorizata care a intocmit documentatia cadastrala anexata, privind intabularea dreptului de proprietate în cartea funciară asupra imobilelor ce sunt evidentiata in anexa 1 la HG nr.966/2002 sub nr.crt.7 – 1.6.4 (Castrul Roman Porolissum), în baza prevederilor cuprinse in HG nr.966/2002 si a documentatiei cadastrale anexate, văzând referatul asistentului - registrator, în sensul ca nu există piedici la înscriere, fiind îndeplinite condițiile prevăzute la art.48 din Legea nr. 7/1996 cu modificările și completările ulterioare, fiind scutit de tarif pentru serviciul ce are codul 7.1.1.

DISPUNE:

Admiterea cererii cu privire la imobilul teren extravilan in suprafata de 4 ha 8028 mp , imobil ce are destinatia de "Castrul Roman Porolissum", conform celor mentionate in actele mai sus amintite.

Asupra terenului extravilan in suprafata de 4 ha 8028 mp se intabuleaza dreptul de proprietate in baza HG nr.966/2002 , in favoarea JUDETULUI SALAJ, ca domeniu public. Imobilul teren extravilan in suprafata de 4 ha 8028 mp, care in urma receptiei documentatiei cadastrale a primit nr.cad. 352 se va inscrie in CF 252 /N Creaca (loc. Jac) in favoarea Judetului Salaj.

Parcela in suprafata de 4 ha 8028 mp teren extravilan face parte din terenul in suprafata de 201 ha 6790 mp, inscris in anexa 1 la HG nr.966/2002, iar diferenta de teren s-a intabulat conform incheierilor CF nr.9319/2008, nr. 9321/2008, nr. 9323/2008, nr. 9329/2008 si nr. 12732/2008.

Prezenta se va comunica SC Smail Prod SRL Zalau.

Cu drept de plângere în termen de 15 zile de la comunicare, care se depune la Biroul de cadastru și publicitate imobiliară Zalau, se înscrie în cartea funciară și se soluționează de instanța competentă din circumscripția în care se află imobilul.

Solutionata la data de 30 aprilie 2008.

Registrator,

Adriana Dorcea
- registrator -



Asistent – registrator,

CRAINIC SIMONA
asistent registrator



Nr. cerere	9325
Ziua	30
Luna	04
Anul	2008

OFICIUL DE CADASTRU ȘI PUBLICITATE IMOBILIARĂ SĂLAJ
BIROUL DE CADASTRU ȘI PUBLICITATE IMOBILIARĂ ZALĂU

EXTRAS DE CARTE FUNCİARĂ
pentru
INFORMARE

Cartea funciară cu nr. 252/N

Comuna Creaca loc. Jac domeniu public

A. Partea I-a

Nr.crt.	Nr. cadastral	Descrierea imobilului	Suprafața în mp.	Observații
1.	352	Teren extravilan cu destinația de "Castrul Roman Porolissum"	48028	

B. Partea a II-a

Nr.crt.	Înscrieri privitoare la proprietate	Observații
1.	Județul Sălaj, domeniu public, în cotă de 1/1-a parte, - H.G. 966/2002, - încheiere nr. 9325/31.03.2008.	

C. Partea a III- a

Nr.crt.	Înscrieri privitoare la sarcini	Observații
	Nu sunt.	

Certific că prezentul extras corespunde întru totul cu pozițiile în vigoare din cartea funciară originală, din prețuia eliberării acestuia, pastrată de acest birou.

Prezentul extras de carte funciară poate fi utilizat, conform cererii, la informare și NU este valabil la încheierea actelor autentificate de notarul public.

S-a achitat tariful de - lei prin chitanța nr. - pentru serviciul de publicitate imobiliară cu codul nr. 7.7.3

Asistent - registrator,

CRĂNIC SIMONA
asistent registrator

Crănic

PLAN DE AMPLASAMENT SI DELIMITARE A IMOBILULUI

scara 1:5000

NR. CADASTRAL 1P 352	SUPRAFATA MASURATA 48028mp	ADRESA IMOBILULUI loc. Jac, teren extravilan cu destinatie speciala
CARTEA FUNCARA NR:	UAT: CREACA	

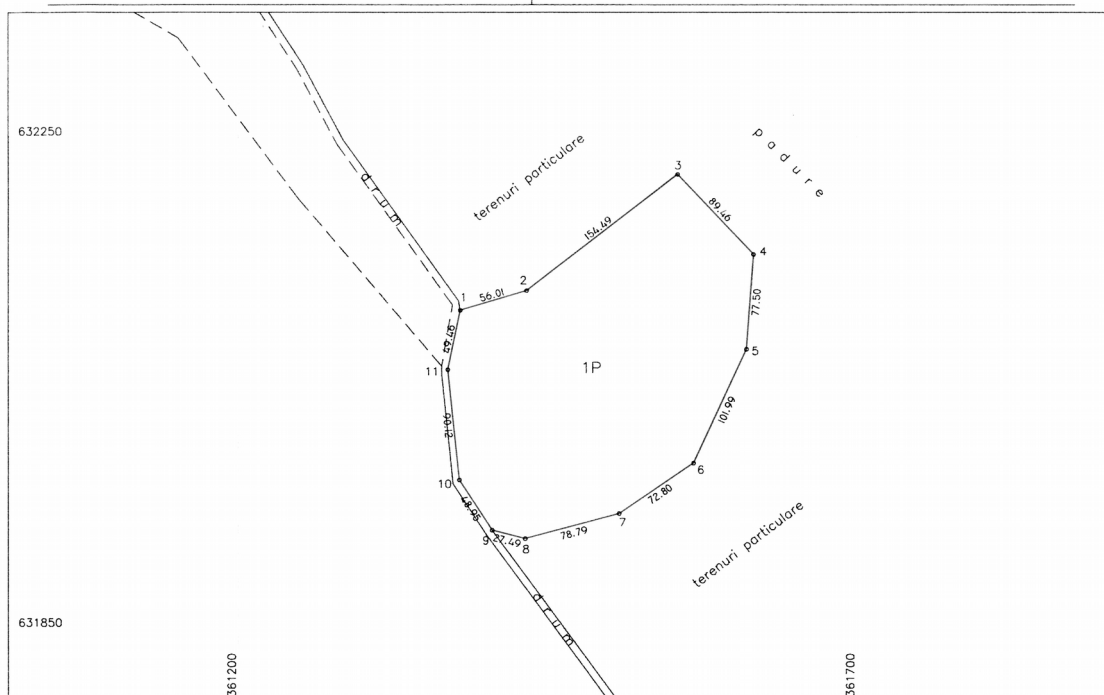

A. date referitoare la teren

NR. PARCELA	CATEGORIA DE FOLOSINTA	SUPRAFATA (mp)	VALOAREA DE EXPERTIZARE (lei)	MENTIUNI
1	P	48028		- teren neîmprejmuit extravilan cu destinatie speciala
---	---	---	---	- suprafata "CASTRULUI ROMAN POROLISSUM" inscrisa in H.G. 966/2002 se refera la totalitatea terenurilor din zona loc. Jac si Moigrad; acestea vor face obiectul mai multor documentatii cadastrale pentru ca sint corpuri de proprietate distincte;
TOTAL		48028		

B. date referitoare la constructii

COD CONSTR.	SUPRAFATA CONSTRUITA LA SOL (mp)	VALOAREA DE EXPERTIZARE (lei)	MENTIUNI
---	---	---	
TOTAL			

INVENTAR DE COORDONATE

sistem de proiectie: STEREOGRAFIC 1970

PUNCT	E (m)	N (m)
1	361379.198	632109.383
2	361432.918	632125.219
3	361555.041	632219.844
4	361616.363	632154.707
5	361610.608	632077.417
6	361567.768	631984.862
7	361507.739	631943.670
8	361431.602	631923.403
9	361404.975	631930.238
10	361378.359	631971.322
11	361369.105	632060.965

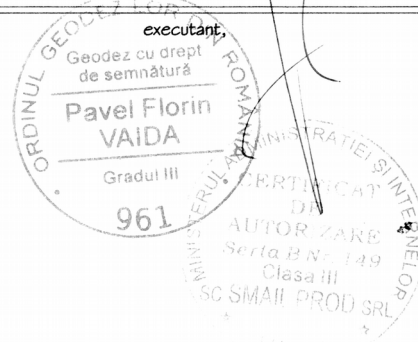

data:

se confirma suprafata din masuratori si introducerea imobilului in baza de date,

data:

suprafata totala din masuratori: S=48028mp
suprafata din act: S=2016790mp

31.03.08